

УТВЕРЖДАЮ

Ректор
« 21 »

А.А. Ситников
марта 2016 г.



СТРУКТУРА

**федерального государственного бюджетного образовательного
учреждения высшего образования
«АЛТАЙСКИЙ ГОСУДАРСТВЕННЫЙ ТЕХНИЧЕСКИЙ
УНИВЕРСИТЕТ ИМ. И.И. ПОЛЗУНОВА» (АлтГТУ)**

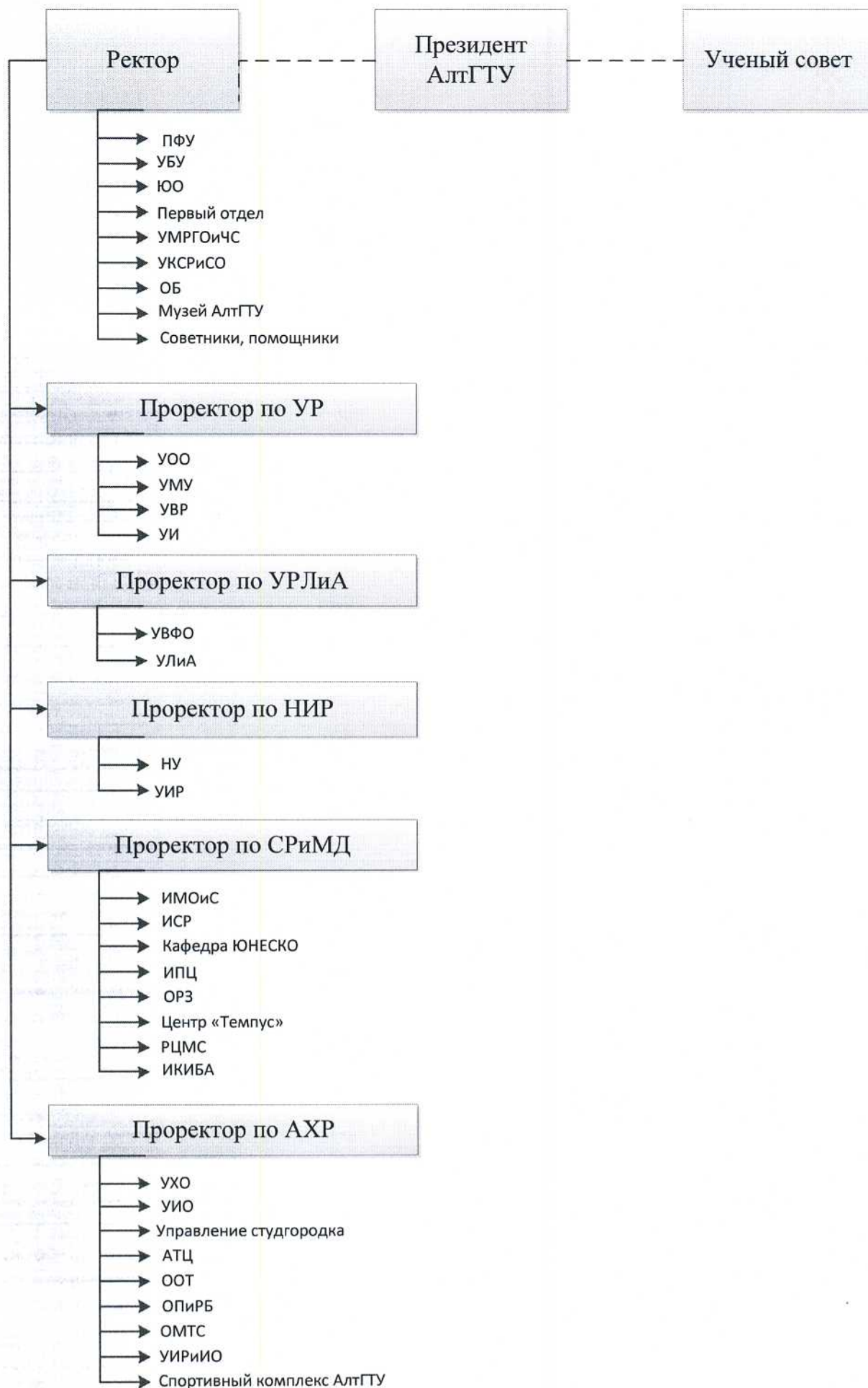

01.	Администрация АлтГТУ
01/01/01	Ректор
01/02/29	Президент АлтГТУ
01/03/03	Проректор по учебной работе (УР)
01/04/08	Проректор по учебной работе, лицензированию и аккредитации (УРЛиА)
01/05/04	Проректор по научно-инновационной работе (НИР)
01/06/30	Проректор по стратегическому развитию и международной деятельности (СРиМД)
01/07/05	Проректор по административно-хозяйственной работе (АХР)
01/08/01	Советник ректора
01/09/01	Советник ректора
01/10/01	Советник ректора
01/11/01	Помощник ректора
01/12/01	Помощник ректора
02.	Структуры подчинения ректору
02/01/86	Планово-финансовое управление (ПФУ)
02/01/01/86	Отдел труда и заработной платы
02/01/02/86	Отдел финансирования и контингента
02/01/03/136	Отдел платных образовательных услуг (ОПОУ)
02/02/11	Управление бухгалтерского учёта (УБУ)
02/02/01/11	Отдел расчётов по заработной плате
02/02/02/11	Отдел учёта товаро-материальных ресурсов
02/02/03/11	Отдел расчётов стипендии
02/02/04/11	Отдел по учёту внебюджетных средств
02/02/05/11	Отдел по расчётам с получателями
02/02/06/11	Отдел финансирования и расчётов
02/02/07/11	Касса
02/03/19	Юридический отдел (ЮО)
02/04/99	Первый отдел
02/05/23	Управление мобилизационной работы, гражданской обороны и чрезвычайных ситуаций (УМРГОиЧС)
02/05/01/23	Отдел гражданской обороны и чрезвычайных ситуаций (ОГОиЧС)

02/05/02/23	Мобилизационный отдел (МО)
02/06/12	Управление кадров, социальной работы и связей с общественностью (УКСРиСО)
02/06/01/66	Отдел кадров профессорско-преподавательского состава (ОК ппс)
02/06/02/79	Отдел кадров студентов (ОК студ.)
02/06/03/39	Отдел кадров сотрудников (ОК сотр.)
02/06/04/160	Отдел по связям с общественностью (ОСО)
02/06/05/10	Общий отдел (ОО)
02/06/06/24	Архив
02/06/07/169	Отдел социального развития (ОСР)
02/06/07/01/104	Здравпункт
02/06/07/02/132	Фельдшерский здравпункт (ФЗ)
02/06/08/89	Центр культурно-массовой работы (ЦКМР)
02/07/102	Отдел безопасности (ОБ)
02/08/76	Музей АлтГТУ
03.	Структуры подчинения проректору по учебной работе
03/01/28	Управление очного образования (УОО)
03/01/01/157	Институт архитектуры и дизайна (ИнАрхДиз)
03/01/01/01/159	Кафедра «Архитектура и дизайн» (АрхДи)
03/01/01/02/158	Кафедра «Изобразительное искусство» (ИЗО)
03/01/01/03/81	Кафедра «Теория и история архитектуры» (ТиАрх)
03/01/02/137	Институт экономики и управления (ИЭиУ)
03/01/02/01/171	Кафедра «Государственная налоговая служба» (ГНС)
03/01/02/02/113	Кафедра «Международные экономические отношения» (МЭО)
03/01/02/03/183	Кафедра «Экономика, финансы и кредит» (ЭФК)
03/01/02/04/63	Кафедра «Менеджмент» (М)
03/01/02/05/62	Кафедра «Экономика и производственный менеджмент» (ЭиПМ)
03/01/02/06/43	Кафедра «Экономическая теория и предпринимательство» (ЭТиП)

03/01/03/32	Факультет энергомашиностроения и автомобильно транспорта (ФЭАТ)
03/01/03/01/53	Кафедра «Автомобили и автомобильное хозяйство» (АиАХ)
03/01/03/02/52	Кафедра «Наземные транспортно-технологические системы» (НТТС)
03/01/03/03/54	Кафедра «Двигатели внутреннего сгорания» (ДВС)
03/01/03/04/85	Кафедра «Организация и безопасность движения» (ОБД)
03/01/03/05/50	Кафедра «Котло- и реакторостроение» (КиРС)
03/01/03/06/168	Центр оперативной полиграфии и сервиса (ЦОПиС)
03/01/03/07/138	Автошкола
03/01/03/08/136	Лаборатория новых систем автомобилей
03/01/03/09/139	Испытательная лаборатория топлива
03/01/04/35	Энергетический факультет (ЭФ)
03/01/04/01/55	Кафедра «Электротехника и автоматизированный электропривод» (ЭиАЭП)
03/01/04/02/88	Кафедра «Теплотехника, гидравлика, водоснабжение и водоотведение» (ТГВиВ)
03/01/04/03/98	Кафедра «Электрификация производства и быта» (ЭПБ)
03/01/04/04/56	Кафедра «Электроснабжение промышленных предприятий» (ЭПП)
03/01/05/84	Факультет информационных технологий (ФИТ)
03/01/05/01/107	Кафедра «Информатика, вычислительная техника и информационная безопасность» (ИВТиИБ)
03/01/05/02/111	Кафедра «Информационные системы в экономике» (ИСЭ)
03/01/05/03/101	Кафедра «Информационные технологии» (ИТ)
03/01/05/04/77	Кафедра «Прикладная математика» (ПМ)
03/01/05/05/48	Кафедра «Высшая математика» (ВМ)
03/01/05/06/115	Кафедра «Высшая математика и математическое моделирование» (ВМиММ)
03/01/06/33	Строительно-технологический факультет
03/01/06/01/90	Кафедра «Основания, фундаменты, инженерная геология и геодезия» (ОФИГиГ)

